# PRIZRENI

## ME EMËRTIME TË REJA TË RRUGËVE

### RADHITJA E EMRAVE SIPAS ALFABETIT

| | | | | | | | |
|---|---|---|---|---|---|---|---|
| 421 | 8 Marsi-7D | 443 | Brigada 126-4C | 347 | Hysen Rexhepi-6E7E | 253 | Milan Šuflai-3H |
| 187 | Abdy Beqiri-4E | 441 | Brigada 128- | 234 | Hysen Tërpeza-2E | 356 | Mimar Sinan-6E |
| 1 | Adem Jashari-6E,5F | 20 | Bubulina-1A | 451 | Hysni Morina-3B | 467 | Mojsi Golemi-2A,2B |
| 360 | Adnan Krasniqi-7E | 97 | Bujana-2D | 46 | Hysni Temaj- | 25 | Molla e Kuqe |
| 310 | Adriatiku-5F | 327 | Bujar Godeni-6E | 127 | Ibrahim Lutfiu-6D | 72 | Mon Karavidaj-3C3D |
| 38 | Afrim Bytyqi-1B,2B | 358 | Bujtinat-6E,7E | 259 | Ibrahim Thaçi-3H | 184 | Morava-4E |
| 473 | Afrim Krasniqi-9C | 406 | Burrito-6D | 45 | Idriz Behluli- | 23 | Mrati Gilauk-1A |
| 444 | Afrim Stajku-4C | 261 | Bushatlinjtë-2H | 39 | Ilir Hoxha-1B | 265 | Muhamet Çami--3H |
| 446 | Agim Bajrami-4C | 140 | Bythan Shporta-6D | 233 | Ilirët-2E | 21 | Muhamet Kabashi-1A |
| 276 | Agim Shala-5F | 47 | Camilj Sharic | 359 | Iljaz Kuka-6E,7E | 251 | Muharrem Bajraktari-2H,3E |
| 194 | Agron Bytyqi-4E | 56 | Çesk Zadeja-3C | 381 | Indrit Cara -Kavaja-6D,7D | 74 | Muharrem Hoxhaj-3C |
| 314 | Ahmet Krenonica-5F | 262 | Dalmatët-3H | 96 | Isa Boletini-4D | 458 | Muharrem Samahoda-3B |
| 293 | Ahmet Krasniqi-5F | 475 | Dardanët-9C | 286 | Islam Spahiu-5G | 316 | Muhaxhirët-5F |
| 207 | Ahmet Pristina-5F4F | 5 | De Rada-6D,5D | 7 | Ismail Kryeziu-5D,4D | 60 | Mujo Ulpinaku-3C |
| 447 | Ajshdet-4C | 61 | Dedë Gjon Luli-3C | 160 | Ismail Qemali-2B | 169 | Murat Kabashi--4F,5E |
| 201 | Ajdin Rrahmanaj-3E | 227 | Dervish Hima-3E | 260 | Ismail Zogaj-3H | 290 | Musa Shehzade-5F |
| 202 | Aka-bi-3E, 4E | 440 | Dervish Salihu-4C | 42 | Ismet Gashi-2B | 92 | Musine Kokalari-4D |
| 422 | Alajdin Berisha-7C,7D,7C | 120 | Dëshmorët e Prekazit-5D | 11 | Ismet Jashari-Kumanova-7E | 459 | Muzakat-3B |
| 373 | Alajdin Berisha-7E | 131 | Destan Billusha-6D,6E | 280 | Ishtiotët-5F | 469 | Nalp Berisha-9C |
| 471 | Alajdin Gjakrani- | 334 | Dimitrije Tucovic-6F | 235 | Izair Berisha-3E | 28 | Naum Veqilharxhi |
| 95 | Albrim Fanaj-3D | 404 | Doklatelët-8D | 84 | Jakup Ferri -4D | 250 | Nazim Kokollari-2E, 2H |
| 196 | Alek s Buda-4E | 91 | Donikë Kastrioti-4D | 116 | Jani Vreto-5D | 24 | Nazim Lushaj |
| 361 | Alek sandër Fleminguv-7E | 298 | Dragoman-5F | 205 | Janina-4F | 170 | Nazmi Hasani |
| 396 | Alek sandër Mojsiu-6E | 94 | Dreptësia-3D | 51 | Jashar Salihu-2B | 370 | Ndre Mjeda-7E |
| 436 | Alek sandër Xhuvani-6C | 405 | Duk-le-6D | 115 | Jom-5D | 378 | Necat Matranci-7E |
| 116 | Ali Dida-5D,6D | 228 | Durrësi-3E | 236 | Jonuz Krasniqi-3E | 468 | Nehat Berisha-8C |
| 87 | Ali Hadri-4D | 117 | Džemail Bjedic-5D | 371 | Josip Rela-7E | 266 | Nehat Demiri-3H |
| 225 | Ali Ibra-3F | 418 | Dzemajl Huseni-6D | 399 | Jul Variboba-6D | 226 | Nesim Krasniqi-3F |
| 309 | Ali Pashë Elbasani-5F | 263 | Edisoni-3H | 400 | Justin Rrota-6D | 472 | Nesim Krasniqi-9C |
| 164 | Ali Pashë Gucia-4E,5E | 167 | Edit Durham-4E | 453 | Justinian-3C | 57 | Nexhat Fanaj-2C |
| 222 | Ali Pashë Tepelena-3F | 134 | Ejup Statovci-6D | 70 | Jusuf Balaj-3C | 305 | Nijazi Alishani-5F |
| 186 | Aliriza Selmani-4E | 433 | Elbasani-6B,6C | 103 | Jusuf Gërvalla-5D,4D | 460 | Niketë Dardani-3B |
| 374 | Anif Maji-7E | 203 | Elena Gjika-4F | 383 | Kaçanik-u-6D,7D | 136 | Nikolla Tesla-6E |
| 311 | Ankara-5F | 98 | Emin Abazi-2D | 256 | Kadri Zeka-3H | 342 | Një Teton-6F |
| 366 | Anton Çetta-7E | 320 | Emin Pasa-6F | 247 | Kalaja-7F | 30 | Norbert Jok-l-2E |
| 223 | Anton Pashk-u-3F | 54 | Enkelejt-2C | 303 | Kamber Bruti-5F | 402 | Nonë Kelmendi-6D |
| 416 | Apolonia-8D | 264 | Enver Dukagjini-3H | 412 | Kari Topia-9D | 162 | Novi Pazar-5E |
| 429 | Aranitasi'-8A | 101 | Enver Hadri-3D | 419 | Kavanët-7D,8D | 348 | Nuhi Elezi- |
| 323 | Ardian Zumaxhiu-6F | 380 | Enver Haradinaj-6F | 297 | Kasimbeg-5F | 335 | Nuri Shentë-5F |
| 160 | Ardianët-5E | 161 | Enver Maloku-5E | 454 | Katarina Josipi-3C | 388 | Nyazi Seharoqi-7D |
| 165 | Arsim Maliqaj-5E | 448 | Envet Bucaj-4C | 237 | Kolë Jakova-3E | 369 | Odhise Paskali-7E |
| 477 | Arsim Ponik-u-9C | 288 | Epirotët-5G | 109 | Kolonel Ahmet Krasniqi-5D | 93 | Ohri-4D |
| 206 | Arta-3F2F | 102 | Eqrem Çabej4D | 269 | Konstantin Kristofordhi-3E | 242 | Olimpia-3D |
| 76 | Asdreni-4C | 425 | Eqrem Hoxha- | 435 | Kont Uran-6B | 464 | Osman Rexhepi-3B |
| 478 | Asim Berisha-9C | 100 | Ernest Koliqi-2D | 129 | Korabi-5D | 52 | Oso Kuka-2B,3C |
| 350 | Aslan Berisha-7F | 179 | Ersan Mazrek--4E | 332 | Kosova-5F | 457 | Vahid Ukaj-3B |
| 470 | Asret Ponik-u-8D,9D | 376 | Esat Haskuka-7E | 10 | Kuk-lis-7A, 7B | 362 | Papa Gjon Pali i II-7E |
| 145 | Astrit Suli-5E | 449 | Esat Mekuli-4B | 253 | Kurila-5F | 157 | Papa-5E |
| 368 | At Gjergj Fishta-7E | 282 | Eviya Celebi-5G | 71 | Kurtish Hasani-3C | 181 | Pellazgët-4F |
| 209 | Avdi Shala-3E | 200 | Fadil Balaj-3E | 312 | Kuvendi i Arbërit-5F | 146 | Petrit Bytyqi-5E |
| 159 | Avni Rrustemi-5E | 66 | Fadil Ferati-3C | 238 | Kuvendi i Lezhës-3F | 240 | Petro Marko-2F |
| 119 | Azem Bejta-5D | 185 | Fadil Rifati-4E | 13 | L'keni i hasit-1A | 367 | Petro Nino Luarasi-7E |
| 382 | Azem Hajdari-6D,7D | 195 | Fahredin Hoti-4E | 213 | Ladhëia-3F | 244 | Pjetër Lushi-2E |
| 276 | Azem Shkreli-5F | 15 | Faik Çabrati-1A | 41 | Lagjash Poradeci-2B | 168 | Preveza-5E, 5F |
| 49 | Aziz Kelmendi-2B,2C | 325 | Faik Emrus-6E | 137 | Latif Berisha-6D | 3 | Prishtina-1H |
| 375 | B'lb'ntere-8E | 90 | Faik Konica-4D | 342 | Lazër Lumezi-7E | 357 | Qemal Stafa-6E |
| 126 | Bajo Topulli-6D | 318 | Fan Noli-4F | 107 | Leka i Madh-5D | 272 | Qazim Berisha-5F |
| 321 | Bajrak-b-6F | 330 | Fank-tët-6E | 442 | Leka i Mëdhenjtë-7D | 462 | Qerë Qenaj-3B |
| 397 | Bajram Kelmendi-7D,8D | 427 | Fatmir Berisha-7B,8B | 180 | Leskovci-4F | 44 | Qerqiz Topulli-1B |
| 271 | Bajramj Thaçi-2E | 267 | Fazil Grajcevci-3H | 432 | Liman Shala-6B,7B | 246 | Ragu-za-2E |
| 224 | Bajron-3F | 108 | Fehim Ibrahimi-5D | 239 | Liq Pasteri-3F | 297 | Ramadan Çeku-5G |
| 294 | Balk-ani i Vjetër-5G | 324 | Fehmi Lladrovci- | 285 | Lulzim Rexhepi-5G | 339 | Ramadan Zaskoci-7F |
| 270 | Balshaj-3E | 411 | Feiz Hoti-6D | 210 | Mahir Domi-3E | 114 | Rambuje-5D |
| 65 | Bamk-adat-3C | 128 | Feriz Suzuri-6D | 173 | Maja e Pikëllimës-4E | 344 | Rapo Hekali-7F |
| 474 | Baščarsija-8C | 387 | Feta Gega-7D,7E | 171 | Manush Berisha-4E, 4F | 295 | Refki Shala-5G |
| 415 | Bashkim Sula-q-6D | 62 | Fetah Rexhepi-3C | 193 | Marie Kraja-4E | 4 | Remzi Ademaj-6E |
| 317 | Bazhdarhane-5F | 230 | Filip Shiroka-3F | 80 | Marie Shllaku-4D | 139 | Reshat Karjagdiu-6D,5D |
| 281 | Bedri Pejani-5F | 208 | Flamuri-4F3F | 354 | Marin Barleti-6E,7E | 315 | Rexhep Kabashi-5F |
| 82 | Bedrush Çollak-u-3D | 31 | Frang Bardhi | 333 | Mark Kaçinari-6F | 110 | Rexhep Kuka-j- |
| 178 | Behajdin Hallaçi-4E | 63 | Gani Bajrami-3C | 463 | Marko Bogani-3B | 156 | Rexho Bajrak-tari-5E |
| 450 | Behxhet Memaj-4B | 64 | Gani Saramat-3C | 147 | Martin Camaj-5E | 53 | Rifat Berisha- |
| 384 | Behari-7D | 229 | Ganibabë-3E | 22 | Martinët e Anadrinisë-1A | 326 | Rifat Krasniqi-6E |
| 12 | Bejtë Kajdomçaj-1A | 112 | Gazmend Zajmi-5D | 212 | Martinët e Kabashit-3E | 113 | Rifat Ukimeri-5D |
| 105 | Bekim Berisha- Abaja-4D,5D | 151 | Gjallica-5E | 211 | Martinët e Reçakut-2E | 219 | Risani-4F |
| 177 | Bekim Muhaxheri-4E | 121 | Gjeravica-6D,6E | 476 | Martinët e Tusuzit-8C | 216 | Rozafa-4F |
| 19 | Bekim Thaçi-1A | 268 | Gjin Muzaka-2H | 16 | Matt -1A | 132 | Rrotllaj-6E |
| 249 | Bekimj Berisha-2E, 2H | 154 | Gjirokastra-5E | 306 | Mbretëresha Teutë-5F | 413 | Rugova-8D |
| 201 | Ajdin Rrahmanaj-3E | 101 | Enver Hadri-3D | 301 | Selman Riza-5G | 218 | Shaip Zumaxhiu-4F |
| 202 | Akll-3E,4E | 102 | Eqrem Çabej4D | 302 | Shaban Binaku-5G | 462 | Nonë Kelmendi-8D |
| 204 | Alajdin Berisha-4F | 105 | Bekim Berisha- Abeja-4D,5D | 304 | Hafiz Ismail Haki-4F,5F | 404 | Doklatelët-8D |
| 205 | Janina-4F | 106 | Brigada 125-5D | 306 | Mbretëresha Teutë-5F | 406 | Burrito-6D |
| 206 | Arta-3F2F | 107 | Leka i Madh-5D | 307 | Sami Frashëri-5F,6F | 407 | Mehmet Pashë Deralla-8D |
| 207 | Ahmet Prigjina-5F4F | 108 | Kolonel Ahmet Krasniqi-5D | 308 | Sami Frashëri-5F | 408 | Sylejman Vokshi-8D |
| 208 | Flamuri-4F3F | 109 | Kolonel Ahmet Krasniqi-5D | 309 | Ali Pashë Elbasani-5F | 409 | Sylejman Vokshi-8D |
| 209 | Avdi Shala-3E | 110 | Rexhep Kuka- | 310 | Adriatiku-5F | 410 | Halim Spahiu-8D |
| 210 | Mahir Domi-3E | 111 | Martinët e Reçakut-3E | 311 | Ankara-5F | 411 | Fejzat Hoti-6D |
| 211 | Martinët e Kabashit-3E | 112 | Gazmend Zajmi-5D | 312 | Kuvendi i Arbërit-5F | 412 | Kari Topia-8D |
| 212 | Martinët e Reçakut-3E | 113 | Rifat Ukimeri-5D | 313 | Kuvendi i Lezhës-5F | 413 | Rugova-8D |
| 213 | Ladhëia-3F | 114 | Ramadan Çeku-5G | 314 | Ahmet Krenonica-5F | 414 | Ymnëtin Çengaj-6D |
| 214 | Bedrush Çollak-u-3D | 115 | Jom-5D | 315 | Rexhep Kabashi-5F | 415 | Bashkim Sula-q-6D |
| 215 | Selë Kosharja-4F | 116 | Ali Dida-5D,6D | 316 | Muhaxhirët-5F | 416 | Apolonia-8D |
| 216 | Rozafa-4F | 117 | Džemail Bjedic-5D | 317 | Bazhdarhane-5F | 417 | Xhevat Berisha-7D,8D,8C |
| 217 | Selver Maqkaj-4F | 118 | Bajo Topulli-6D | 318 | Fan Noli-4F | 418 | Dzemajl Huseni-6D |
| 218 | Rasim Ajvazi-4F | 119 | Azem Bejta-5D | 319 | Tahir Meha-5F | 419 | Kavanët-7D,8D |
| 219 | Risani-4F | 120 | Dëshmorët e Prekazit-5D | 320 | Emin Pasa-6F | 420 | Mehmet Has-7D,7C |
| 220 | Sahit Tuhaj-3F | 121 | Gjeravica-6D,6E | 321 | Bajrak-b-6F | 421 | 8 Marsi-7D |
| 221 | Rustë Kabashi-4F | 122 | Xhemil Fluku-6D,6E | 322 | Mbreti Zog-6E | 422 | Alajdin Berisha-7C,7D,7C |
| 222 | Ali Pashë Tepelena-3F | 123 | Ali Ibra-3F | 323 | Ardian Zumaxhiu-6F | 423 | Toplica-8C |
| 223 | Anton Pashk-u-3F | 124 | Zaria-5D | 324 | Fehmi Lladrovci- | 424 | Shaban Berisha-8C |
| 224 | Bajron-3F | 125 | Mbreti Pirro-6D | 325 | Faik Emrus-6E | 425 | Eqrem Hoxha- |
| 225 | Ali Ibra-3F | 126 | Bajo Topulli-6D | 326 | Rifat Krasniqi-6E | 426 | Yll i Dritës |
| 226 | Nesim Mbretëreshë-3F | 127 | Ibrahim Lutfiu-6D | 327 | Bujar Godeni-6E | 427 | Fatmir Berisha-7B,8B |
| 227 | Dervish Hima-3E | 128 | Feriz Suzuri-6D | 328 | Saraçët-6E | 428 | Shkronjat-7C |
| 228 | Durrës-3E | 129 | Korabi-5D | 329 | Merlino-6E | 429 | Aranitasi'-8A |
| 229 | Garibaldi-3E | 130 | Bosanska-6D | 330 | Fank-tët-6E | 430 | Ajshdet-4C |
| 230 | Filip Shiroka-3F | 131 | Destan Billusha-6D,6E | 331 | Xhemil Doda-6F | 431 | Turgut Özal-7C,8C |
| 231 | Hoxhë Tahsini | 132 | Rrotllaj-6E | 332 | Mehmet Paqa-6F | 432 | Liman Shala-6B,7B |
| 232 | Hamzë Ukaj-3E | 133 | Ilirët-2E | 333 | Mark Kaçinari-6F | 433 | Elbasani-6B,6C |
| 233 | Ilirët-2E | 134 | Ejup Statovci-6D | 334 | Dimitrije Tucovic-6F | 434 | Beteja e Lumës-6B | 
| 234 | Hysen Tërpeza-2E | 135 | Bujtinat-6E,7E | 335 | Nuri Shentë-5F | 435 | Kont Uran-6B |
| 235 | Izair Berisha-3E | 136 | Nikolla Tesla-6E | 336 | Shan Fion-6F,7F | 436 | Aleksandër Xhuvani-6C |
| 236 | Jonuz Krasniqi-3E | 137 | Latif Berisha-6D | 337 | Kalaja-7F | 437 | Mbreti Pleurat-5B |
| 237 | Kolë Jakova-3E | 138 | Shote Galica-6D | 338 | Vatrat Shoptare-7F | 438 | Trana-4C,5D,6D |
| 238 | Kuvendi i Lezhës-3F | 139 | Reshat Karjagdiu-6D,5D | 339 | Ramadan Zaskoci-7F | 439 | Besim Shala-4C |
| 239 | Liq Pasteri-3F | 140 | Bythan Shporta-6D | 340 | Ramadan Çollaku-7F | 440 | Dervish Sallihu-4C |
| 240 | Petro Marko-2F | 141 | Salajdin Brataj-6E5E | 341 | Shkn Albani-7F | 441 | Brigada 126- |
| 241 | Tanzimati-3H | 142 | Hysen R.Kabashi-5E | 342 | Një Teton-6F | 442 | Leka i Mëdhenjtë-7D |
| 242 | Olimpia-3D | 143 | Halim Prishtina-5E | 343 | Lazër Lumezi-7E | 443 | Brigada 126-4C |
| 243 | Shima Deshpajë-2E | 144 | Beteja e Vrinit-5E | 344 | Rapo Hekali-7F | 444 | Afrim Stajku-4C |
| 244 | Pjetër Lushi-2E | 145 | Astrit Suli-5E | 345 | Shën Jeronimi | 445 | Agim Bajrami-4C |
| 245 | Rexhep Kukaj- | 146 | Petrit Bytyqi-5E | 346 | Pal Engjëlli-2E | 446 | Agim Bajrami-4C |
| 246 | Ragu-za-2E | 147 | Martin Camaj-5E | 347 | Hysen Rexhepi-6E7E | 447 | Ajshdet-4C |
| 247 | Norbert Joki-2E | 148 | Gustav Majer-5E | 348 | Mehdi Elezi- | 448 | Envet Bucaj-4C |
| 248 | Selami Pulaha-2E | 149 | Hadi Kantarxhiu-5E | 349 | Themistokli Gërmenji-7E | 449 | Esat Mekuli-4B |
| 249 | Bakimj Berisha-2E, 2H | 150 | Ismail Haki Vlora-5E | 350 | Aslan Berisha-7F | 450 | Behxhet Memaj-4B |
| 250 | Nazim Kokollari-2E, 2H | 151 | Gjallica-5E | 351 | Teodor Haxhifillipi-7F | 451 | Hysni Morina-3B |
| 251 | Muharrem Bajraktari-2H,3E | 152 | Zahir Pajaziti-5E | 352 | Vajzat e Suli-7F | 452 | Xhemë Gegollaj-4C |
| 252 | Merlimar Jakupi-3H | 153 | Xhemë Gostivari-5E | 353 | Berati-7F | 453 | Justinian-3C |
| 253 | Milan Šuflai-3H | 154 | Gjirokastra-5E | 354 | Xhevë Lladrovci-3H | 454 | Katarina Josipi-3C |
| 254 | Xhevë Lladrovci-3H | 155 | Vëllezërit Frashër-5E | 355 | Mbretëresha Teutë-5F | 455 | Vëllezërit Frashër-5E |
| 255 | Kadri Zeka-3H | 156 | Rexho Bajrak-tari-5E | 356 | Mimar Sinan-6E | 456 | Mehmet Çungu-3B,3C |
| 256 | Kadri Zeka-3H | 157 | Papa-5E | 357 | Pushkatarët-6E | 457 | Vahid Ukaj-3B |
| 257 | Xhemajl Fatahu-3H | 158 | Xhemajl Mustafa-3E | 358 | Bujtinat-6E,7E | 458 | Muharrem Samahoda-3B |
| 258 | Xhemajl Mustafa-3E | 159 | Avni Rrustemi-5E | 359 | Iljaz Kuka-6E,7E | 459 | Muzakat-3B |
| 259 | Ibrahim Thaçi-3H | 160 | Ismail Qemali-2B | 360 | Adnan Krasniqi-7E | 460 | Niketë Dardani-3B |
| 260 | Ismail Zogaj-3H | 161 | Enver Maloku-5E | 361 | Aleksandër Flemingu-7E | 461 | Qorrolia Bojashtu-3B |
| 261 | Muhamet Çami--3H | 162 | Novi Pazar-5E | 362 | Papa Gjon Pali i II-7E | 462 | Qerë Qenaj-3B |
| 262 | Dalmatët-3H | 163 | Xhavit Ahmeti- | 363 | Shuhë Ibërisht-6E | 463 | Ymnëtin Bicaj-3B |
| 263 | Edisoni-3H | 164 | Ali Pashë Gucia-4E,5E | 364 | Sun Qatebi-6E | 464 | Osman Rexhepi-3B |
| 264 | Enver Dukagjini-3H | 165 | Arsim Maliqaj-5E | 365 | Ali Pashë Gucia-2H | 465 | Sylejman Batusha-2B |
| 265 | Muhamet Çami--3H | 166 | Besim Telaku-4E | 366 | Anton Çetta-7E | 466 | Zef Jubani-2B |
| 266 | Nehat Demiri-3H | 167 | Edit Durham-4E | 367 | Fazil Grajcevci-3H | 467 | Mojsi Golemi-2A,2B |
| 267 | Fazil Grajcevci-3H | 168 | Preveza-5E,5F | 368 | At Gjergj Fishta-7E | 468 | Nehat Berisha-8C |
| 268 | Ajdin Muzaka-2H | 169 | Murat Kabashi-4F,5E | 369 | Odhise Paskali-7E | 469 | Naip Berisha-9C |
| 269 | Konstantin Kristofordhi-3E | 170 | Nazmi Hasani | 370 | Ndre Mjeda-7E | 470 | Asret Ponik-u-8D,9D |
| 270 | Balshaj-3E | 171 | Manush Berisha-4E, 4F | 371 | Josip Rela-7E | 471 | Alajdin Gjakrani- |
| 271 | Bajramj Thaçi-2E | 172 | Qazim Berisha-5F | 372 | Sarajl-7E,8E | 472 | Nesim Krasniqi-9C |
| 272 | Qazim Berisha-5F | 173 | Maja e Pikëllimës-4E | 373 | Alajdin Berisha-7E | 473 | Afrim Krasniqi-9C |
| 273 | Hashi Zeka-5F | 174 | Mbreti Agron-4E | 374 | Anif Maji-7E | 474 | Baščarsija-8C |
| 274 | Salih Shabani-5F | 175 | Bekim Berisha- Abaja-4C | 375 | B'lb'ntere-8E | 475 | Dardanët-9C |
| 275 | Bajram Thaçi-2E | 176 | Mbreti Bardhyl-4E | 376 | Esat Haskuka-7E | 476 | Martinët e Tusuzit-8C |
| 276 | Afrim Shkreli-5F | 177 | Bekim Muhaxheri-4E | 377 | Xhavit Bajraktari-7E | 477 | Anim Ponik-u-9C |
| 277 | Agonia-5F | 178 | Behajdin Hallaçi-4E | 378 | Necat Matranci-7E | 478 | Anim Berisha-9C |
| 278 | Agim Shala-5F | 179 | Ersan Mazrek--4E | 379 | Beteja e Koshares-7E | 479 | Hajdar Shala-9C |
| 279 | Mevlana-5F | 180 | Leskovci-4F | 380 | Enver Haradinaj-6F | | |
| 280 | Ishtiotët-5F | 181 | Pellazgët-4F | 381 | Indrit Cara -Kavaja-6D,7D | | |
| 281 | Bedri Pejani-5F | 182 | Sami Frashëri-5F,6F | 382 | Azem Hajdari-6D,7D | | |
| 282 | Eviya Celebi-5G | 183 | Mehlez Begu-4E | 383 | Kaçanik-u-6D,7D | | |
| 283 | Kurila-5F | 184 | Morava-4E | 384 | Behari-7D | | |
| 284 | Shenë Agë Turtulla-5G | 185 | Fadil Rifati-4E | 385 | Lulzim Rexhepi-5G | | |
| 285 | Lulzim Rexhepi-5G | 186 | Aliriza Selmani-4E | 386 | Shahadin Berisha-7D | | |
| 286 | Islam Spahiu-5G | 187 | Abdy Beqiri-4E | 387 | Feta Gega-7D,7E | | |
| 287 | Ismail Haki Vlora-5E | 188 | Vranina-4E | 388 | Nyzret Seharoqi-7D | | |
| 288 | Epirotët-5G | 189 | Tahir Zajmi-4E | 389 | Hekërez-7D | | |
| 289 | Mehdi Bardhi-5G | 190 | Ulpiana-4E | 390 | Shah Emini-7D | | |
| 290 | Musa Shehzade-5F | 191 | Skender Rexhepi-4E | 391 | Vëllezërit Dehri-7D,7E | | |
| 291 | Shkëlzen Dragaj-5F | 192 | Ismail Kryeziu-5D,4D | 392 | Vëllezërit Gërmenji-7E | | |
| 292 | Ajvaz Dado-5F | 193 | Maria Kraja-4E | 393 | Zekerija Resha-7E | | |
| 293 | Ahmet Krasniqi-5F | 194 | Agron Bytyqi-4E | 394 | Xhemil Krasniqi-7E,8E | | |
| 294 | Ballkani i Vjetër-5G | 195 | Fahredin Hoti-4E | 395 | Zenel Gjonleka-8C | | |
| 295 | Refki Shala-5G | 196 | Aleks Buda-4E | 396 | Aleksandër Mojsiu-6E | | |
| 296 | Ismail Rexhë-5F | 197 | Ilir Hoxha-1B | 397 | Bajram Kelmendi-7D,8D | | |
| 297 | Ramadan Çeku-5G | 198 | Vrioa-3E | 398 | Sefedin Laçi-6D | | |
| 298 | Dragomar-5F | 199 | Shkodra-3E | 399 | Jul Variboba-6D | | |
| 299 | Sylejman Drini-5F | 200 | Fadil Balaj-3E | 400 | Justin Rrota-6D | | |
| 300 | Yonus Emre-5F | | | | | | |

### SHESHET:

1. MADELINE ALBRIGHT
2. FEHMI AGANI
3. SHESHI LIRIA
4. ATATURK
5. SHESHI ARBRI
6. BILL CLINTON
7. ESHREF ADEMAJ
8. FRAPUESA E PRIZRENIT
9. SHESHI UÇK
10. VIKTIMAT E TIVARIT
11. NËNË TEREZA
12. SHESHI SHADËRVAN
13. ALIJA IZETBEGOVIÇ
14. LUAN HARADINAJ
15. SHESHI QËNDRESA
16. RAMË BLLACA
17. SHESHI LIDHJA SHQIPTARE
18. SHESHI DËSHMORËT
19. SHESHI PAVARËSIA
20. AGIM RAMADANI
21. EKREM REXHA - DRINI
22. SHESHI BEYLER
23. GJERGJ KASTRIOTI SKENDERBEU

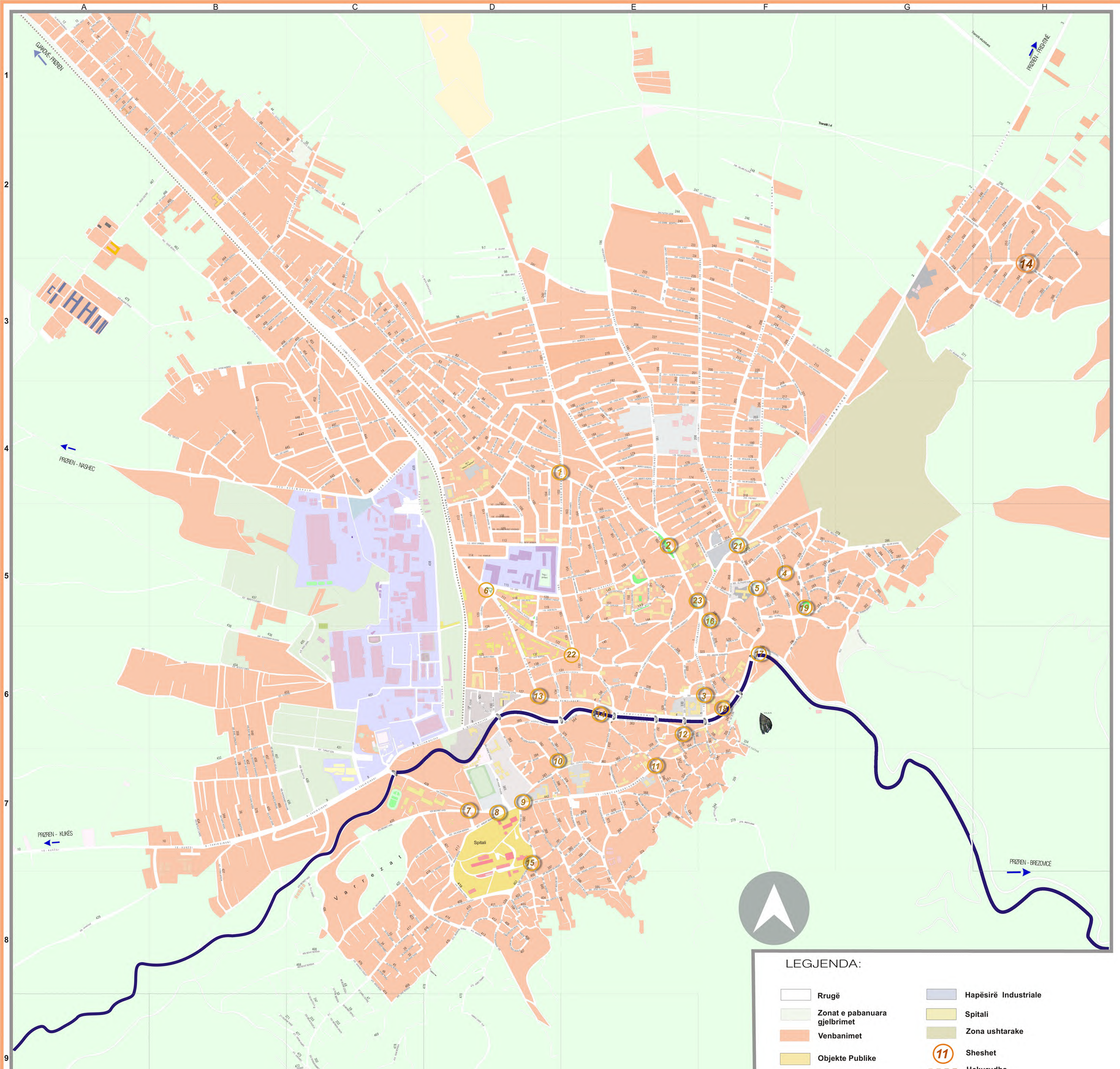


### LEGJENDA:

- Rrugë
- Zonat e pabanuara gjelbrimet
- Venbanimet
- Objekte Publike
- Hapësirë Industriale
- Spitali
- Zona ushtarake
- 11 Sheshet
- Hekurudha

**KUVENDI KOMUNAL PRIZREN**

KUVENDI KOMUNAL · MUNICIPALITY · PRIZREN

**DREJTORIA PËR KOMUNIKACION DHE LIDHJE**

| Hartoi: | Drejtori: |
|---|---|
| LAURA UKIMERI | HANIFI MUHARREMI |